

ΕΤΗΣΙΟΣ ΑΠΟΛΟΓΙΣΜΟΣ > 2016



Τσυν ασφαλίζω

ΤΟ ΣΥΝ ΣΤΗΝ ΥΓΕΙΑ

- Ευρύ πεδίο καλύψεων και παροχών
- Ιδιαίτερα χαμηλό μηνιαίο κόστος
- Γρήγορη και απλή διαδικασία ασφάλισης
- Απλή διαδικασία πληρωμής ασφαλιστρών
- Κάλυψη Φ.Π.Α. στις νοσοκομειακές δαπάνες
- Δυνατότητα ασφάλισης εξαρτώμενων μελών

Powered by

Allianz 

 ΣΥΝΕΤΑΙΡΙΣΤΙΚΗ
ΤΡΑΠΕΖΑ ΧΑΝΙΩΝ

ΧΑΝΙΑ • ΡΕΘΥΜΝΟ • ΗΡΑΚΛΕΙΟ • ΛΑΣΙΘΙ • ΑΘΗΝΑ

Περιεχόμενα

μ	μ	iii
		1
μ	μ	2
ο		4
		5
	- μμ	7
		9
		9
		11
		11
	μμ	13
μ		15
	μ μ	μ 2016.....	18



ΥΠΑΡΧΕΙ ΜΙΑ ΤΡΑΠΕΖΑ
ΠΟΥ ΠΙΣΤΕΥΕΙ ΣΤΗΝ
ΑΝΑΠΤΥΞΗ, ΜΕΣΑ ΑΠΟ ΤΗΝ
ΕΜΠΙΣΤΟΣΥΝΗ ΚΑΙ ΤΗ
ΔΗΜΙΟΥΡΓΙΑ ΕΥΚΑΙΡΙΩΝ



**Ελληνικό
Τραπεζικό
Σύστημα**

Η Συνεταιριστική Τράπεζα Χανίων

Τα Μεγέθη της Τράπεζας

Καταθέσεις

313,7	μ	328,4	μ	31/12/2016	μ	31/12/2015,	4,47%
				2016.			
μ	μ	μ	μ	μ	μ	μ	μ
				2016			
				μ			
				11,1%			
				μ			4,4% ⁴ .

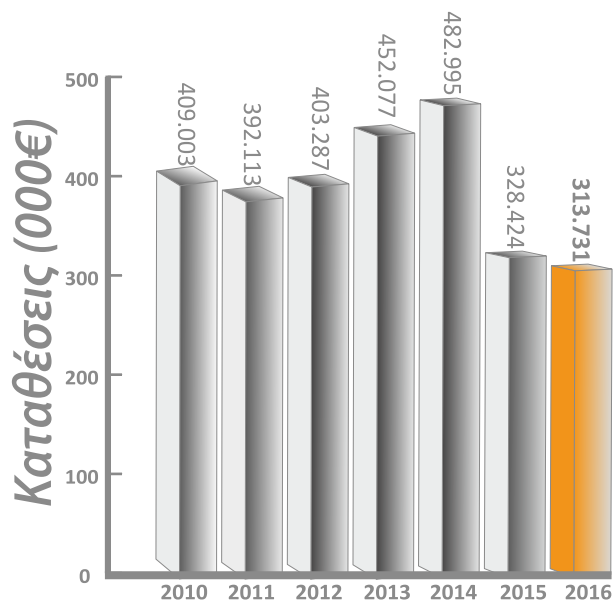

Χορηγήσεις

Το όραμα της Τράπεζας για την ανάδειξη της Κρήτης σε μία ισχυρή οικονομική περιφέρεια αλλά και η συνεταιριστική φιλοσοφία που χαρακτηρίζει την λειτουργία της, υπαγορεύουν ουσιαστικά την πολιτική της Συνεταιριστικής Τράπεζας Χανίων στον τομέα των χορηγήσεων, η οποία συνίσταται στην τροφοδότηση της ανάπτυξης των τοπικών οικονομιών στις οποίες διαθέτει παρουσία και δραστηριοποιείται.

Παρά τον σημαντικό περιορισμό της ρευστότητας, που έχει σημειωθεί καθ' όλη την διάρκεια της οικονομικής κρίσης στην χώρα μας, η Συνεταιριστική Τράπεζα Χανίων, συνέχισε να στηρίζει επιχειρήσεις και νοικοκυριά με τις απαιτούμενες για την λειτουργία τους πιστώσεις, θέτοντας όμως ιδιαίτερα αυστηρά κριτήρια όσον αφορά στην δυναμική και στην βιωσιμότητα των χορηγούμενων επιχειρήσεων.

Η μεγάλη ευελιξία που διαθέτει η Τράπεζα αποτυπώνεται σε ένα διευρυμένο χαρτοφυλάκιο δανειακών προϊόντων, το οποίο εξειδικεύεται ανά τομέα οικονομικής δραστηριότητας και κατά τις ανάγκες του εκάστοτε πελάτη.

Οι χορηγήσεις αφαιρουμένων των σχηματισθέντων προβλέψεων ανήλθαν στο τέλος της χρήσης του 2016 σε 345,2 εκ.€ έναντι 349,2εκ.€ κατά την προηγούμενη χρήση. Οι σωρευτικές προβλέψεις της Τράπεζας την 31/12/2016 διαμορφώθηκαν στο ύψος των 113,3 εκ. €.

Η συγκυρία της Ελληνικής οικονομίας και αγοράς κατά το 2016 δεν ευνόησαν την ενίσχυση των δανειοδοτήσεων. Η Τράπεζα έχει υιοθετήσει και εφαρμόζει μια συντηρητική πολιτική με σκοπό την διασφάλισή της αλλά και των συνεταίρων και πελατών της από νέους κινδύνους. Το 2016 η Τράπεζα εστίασε στην αποτελεσματικότερη διαχείριση των δανείων με έμφαση στα μη εξυπηρετούμενα δάνεια και τυχόν υπεραξίες που ενδέχεται να προκύψουν, συνεχίζοντας με αυτόν τον τρόπο τις ενέργειες εξυγίανσης του χαρτοφυλακίου της.

Επιτόκια Χορηγήσεων

μ	μ	μ	μ	μ	μ	μ	μ	μ	μ
4.	:	,	μ	,	172	-	2017		

Ποιότητα Χορηγήσεων

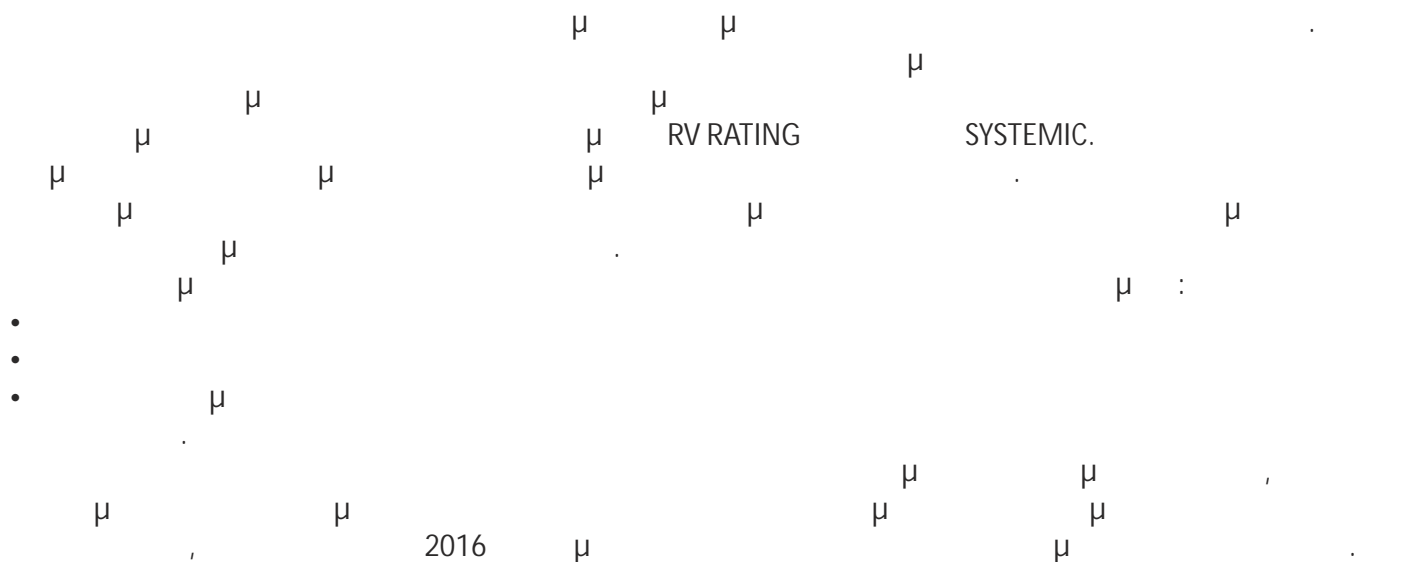

Διαχείριση μη εξυπηρετούμενων δανείων

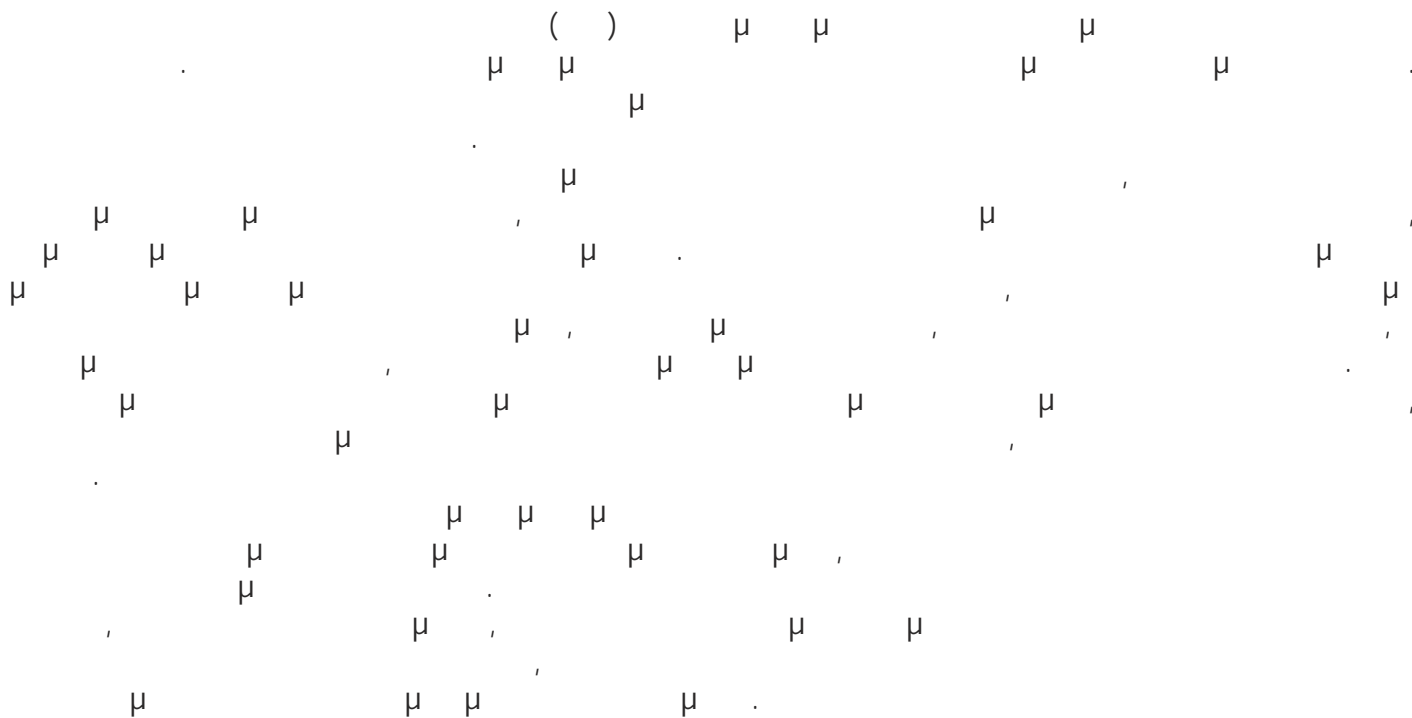

Συνέταιροι - Ίδια Κεφάλαια

Ο αριθμός των μελών μας στο τέλος του 2016 ανήλθε σε 25.114 έναντι 24.993 το 2015, ενώ τα Ίδια Κεφάλαια διαμορφώθηκαν σε 37,3εκ.€ το 2016 έναντι 35,3εκ.€ το 2015, παρουσιάζοντας αύξηση κατά 5,7%. Σε επίπεδο Ομίλου τα Ίδια Κεφάλαια ανήλθαν σε 32,8εκ.€ το 2016 έναντι 32,4εκ.€ το 2015 (αύξηση 1,2%)

Σημειώνεται ότι ο Δείκτης Κεφαλαιακής Επάρκειας της Τράπεζας για το 2016 ανέρχεται σε 12,6% ενώ για τον Όμιλο σε 10,7%.

Αναπτυξιακές Δραστηριότητες - Συμμετοχή σε φορείς

	2013 - 2016	μμ	μ	μ	μ
&	μ	μ	μ	μ	μ
>	μ	μ	μ	μ	μ
>	μ	μ	μ	μ	μ



**ΥΠΑΡΧΕΙ ΜΙΑ ΤΡΑΠΕΖΑ
ΠΟΥ ΥΠΕΡΑΣΠΙΖΕΤΑΙ
ΤΗΝ ΠΟΙΟΤΗΤΑ ΖΩΗΣ
ΤΩΝ ΝΟΙΚΟΚΥΡΙΩΝ**

ΥΠΑΡΧΕΙ
ΜΙΑ ΤΡΑΠΕΖΑ
ΠΟΥ ΣΤΗΡΙΖΕΙ
ΤΗ ΔΥΝΑΜΗ ΤΗΣ
ΣΤΟ ΗΘΟΣ ΚΑΙ
ΣΤΗΝ ΑΞΙΑ
ΤΩΝ ΑΝΘΡΩΠΩΝ ΤΗΣ.



Οργανόγραμμα

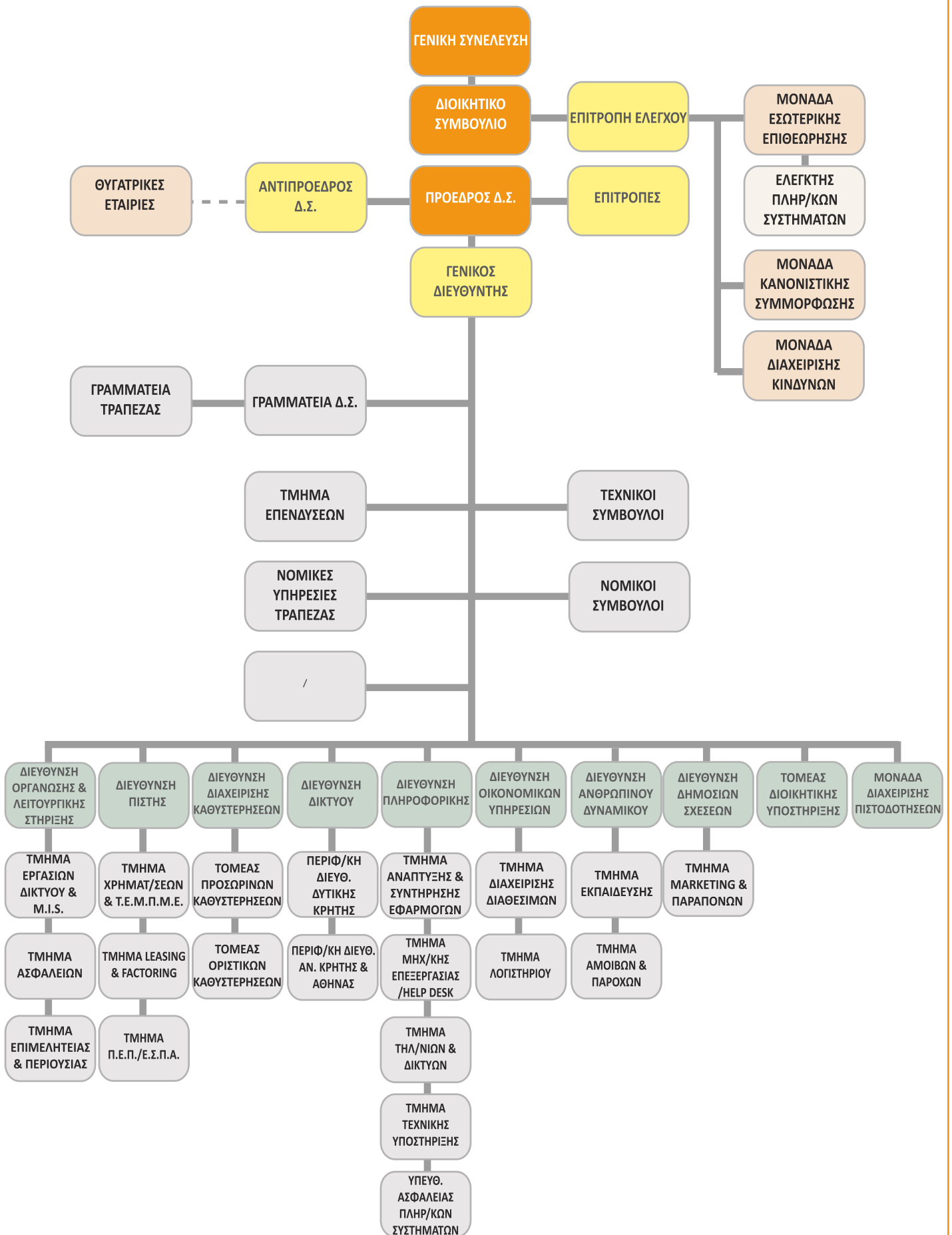

Μορφωτικό Επίπεδο*

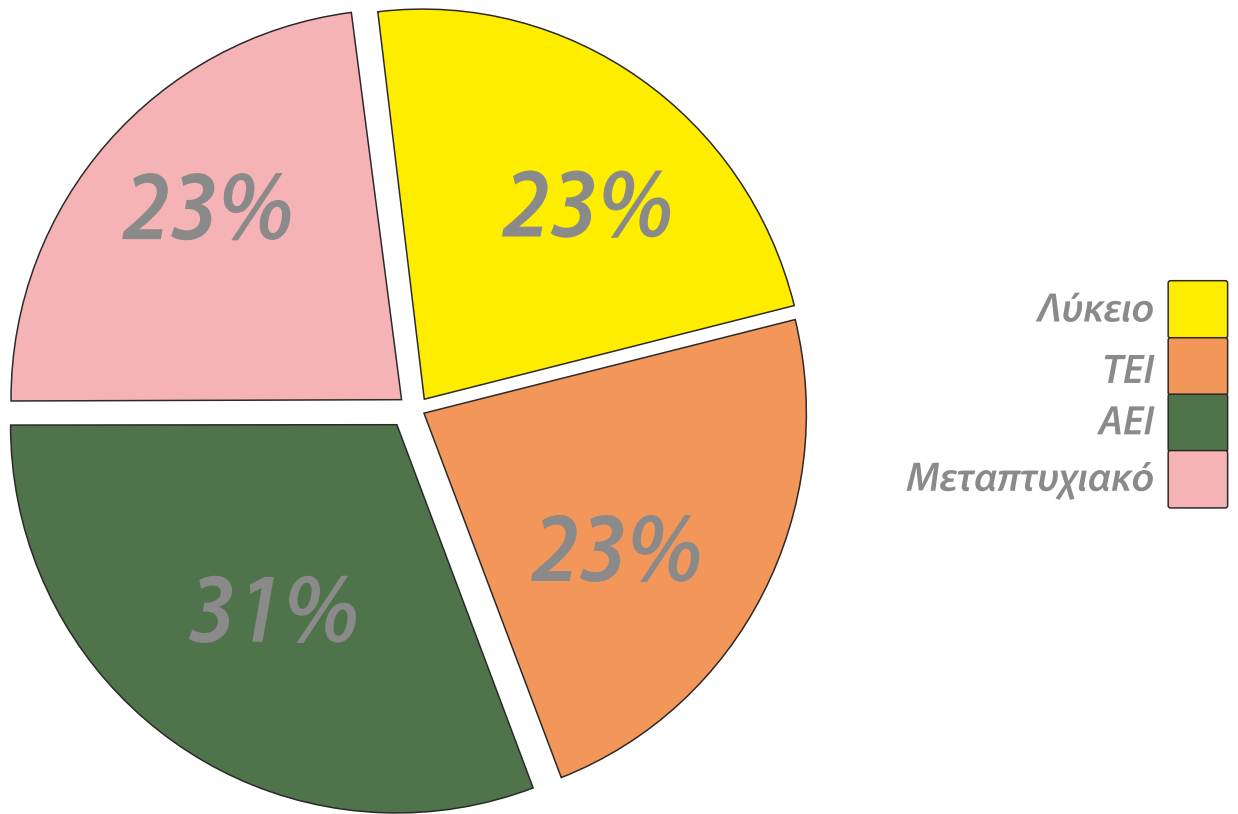

* 31/12/2016, μ μ

Κρητικές Συμμετοχές



ΥΠΑΡΧΕΙ
ΜΙΑ ΤΡΑΠΕΖΑ
ΠΟΥ ΕΙΝΑΙ
ΣΥΜΜΑΧΟΣ
ΤΩΝ ΕΠΙΧΕΙΡΗΣΕΩΝ
ΠΟΥ ΥΛΟΠΟΙΟΥΝ
ΤΟ ΟΡΑΜΑ ΤΟΥΣ



Εξέλιξη οικονομικών μεγεθών & αποτελεσμάτων χρήσεως 2016

μ μ
μ μ

2016

μ μ

Κατάσταση Οικονομικής Θέσης 31/12/2016

(Ποσά σε €)	31.12.2016	31.12.2015	31.12.2016	31.12.2015
μ μ	8.498.294	8.390.146	8.559.659	8.425.112
	3.364.028	10.148.937	3.364.028	10.148.937
μ μ μ μ μ	1.049.735	1.026.292	1.049.735	1.026.292
()	458.513.578	464.265.949	428.184.915	434.898.217
μ ()	(113.275.793)	(115.085.598)	(113.275.793)	(115.085.598)
(μ)	345.237.785	349.180.351	314.909.122	319.812.618
μμ	18.344.511	18.344.511	5.013.063	4.844.319
	1.462.675	1.072.148	1.598.623	1.259.151
, μ μ	12.404.205	13.194.753	20.781.573	30.385.470
	2.889.000	-	17.373.266	303.090
μ	840.502	867.174	875.437	908.756
μ	24.113.552	26.133.908	24.328.881	26.577.183
	25.232.678	23.756.684	46.373.105	52.569.907
	443.436.965	452.114.904	444.226.492	456.260.834

(Ποσά σε €)	31.12.2016	31.12.2015	31.12.2016	31.12.2015
	78.009.750	74.003.186	78.009.750	74.003.186
	2.603.909	3.755.551	3.497.117	4.186.449
	311.128.122	324.669.234	311.048.645	324.626.420
	11.504.268	9.006.390	11.504.268	9.006.390
μ	-	-	1.516.919	766.074
	2.913.935	5.396.412	5.842.159	11.247.094
	406.159.984	416.830.773	411.418.858	423.835.613
	17.910.279	17.908.287	17.910.279	17.908.287
μ	82.605.265	82.597.961	82.605.265	82.597.961
μ	4.662.723	4.385.383	4.668.618	4.282.549
μ	(67.901.286)	(69.607.501)	(77.558.688)	(77.344.471)
	37.276.981	35.284.131	27.625.474	27.444.327
μμ	-	-	5.182.160	4.980.894
	37.276.981	35.284.131	32.807.634	32.425.221
	443.436.965	452.114.904	444.226.492	456.260.834

Κατάσταση Αποτελεσμάτων 31/12/2016

μ	(Ποσά σε €)	31.12.2016	31.12.2015	31.12.2016	31.12.2015
μ μ		21.238.574	27.352.516	19.199.380	25.395.712
μ μ		(7.228.061)	(11.059.991)	(7.598.523)	(11.393.579)
		14.010.513	16.292.525	11.600.857	14.002.134
μ		1.179.357	1.171.900	1.179.357	1.171.900
μ		(6.745)	(12.868)	(6.745)	(12.868)
		1.172.612	1.159.033	1.172.612	1.159.033
μ		274.245	99.623	3.611.248	3.320.822
μ μ		42.244	38.375	42.244	38.375
μ μ μ &		50.290	277.626	50.290	277.626
		1.043.014	-	3.728.632	-
		16.592.918	17.867.181	20.205.883	18.797.989
		(5.894.415)	(5.601.972)	(7.061.483)	(6.753.845)
		(1.053.745)	(1.288.038)	(1.431.057)	(1.810.112)
		(3.960.092)	(4.733.734)	(5.968.802)	(6.713.012)
		(10.908.252)	(11.623.744)	(14.461.342)	(15.276.970)
		(1.529.860)	(6.636.558)	(1.599.860)	(6.636.558)
μ		(541.422)		(1.667.049)	
/ μ μ		-	(1.532.987)	(41.585)	(1.532.987)
μ μ /		-	-	1.084.894	1.242.804
/(μ) μμ		-	-	(804.113)	-
/()		3.613.384	(1.926.108)	2.716.828	(3.405.721)
μ		(1.907.169)	4.427.829	(2.641.940)	3.921.744
/()		1.706.215	2.501.721	74.888	516.023
:					
μ μμ		-	-	(257.431)	(588.843)
		1.706.215	2.501.721	332.319	1.074.866

/	μ		
01		28-32, 73132,	2821025500
02		, 73007	2825083050
03		μ « », , 73100	2821083780
04		μ , 73400	2822083150
05		, 73001	2823083060
06	μ	76, 73400, μ	2822083350
07	μ	μ , 73006	2824083390
08	μ	μ 112, 73131,	2821083294
09	μ	75, 74100, μ	2831021035
10		68, 11742,	2103389541
11	25	25 19-21, 71202,	2810302371
12		μ , 73005,	2821083520
13		38, 73200,	2821023580
14		μ 33, 72200,	2842090451
15		25 112, 70400,	2892027781
16		212, 71409,	2810215010
17	62	62 105, 71304,	2810264323
18		75, 71601,	2810247343
19		58, 72100,	2841091481
20	μ	30, 70200, μ	2892054021
21		2 & μ 5, 72300,	2843029931
22		. & 2, 12132,	2105785621
23		6 , 15343,	2106018041

Το ΡΟΥ το ξέρατε... τώρα θα μάθετε και το ΡΟΣ

Τερματικές συσκευές ΡΟΣ από την Τράπεζα Χανίων

Έχετε επιχείρηση ή είστε ελεύθερος επαγγελματίας;
Η Συνεταιριστική Τράπεζα Χανίων σας δίνει τη δυνατότητα να αποκτήσετε άμεσα τερματικό ΡΟΣ για να πραγματοποιείτε όλες τις συναλλαγές σας με κάρτες.

Για ακόμα μεγαλύτερη ευκολία,
ταχύτητα και άμεση εξυπηρέτηση!



Για περισσότερες πληροφορίες, επισκεφθείτε το κοντινότερο κατάστημα της Συνεταιριστικής Τράπεζας Χανίων.



www.chaniabank.gr

Ελ. Βενιζέλου 28-32, 73132 Χανιά

Τηλ.: 28210 25500, Fax: 28210 25591

info@chaniabank.gr